Landkreis
Weißenburg - Gunzenhausen

Vorläufiger Entwurf für die Gemeinde Pleinfeld (Stand: November 2021)

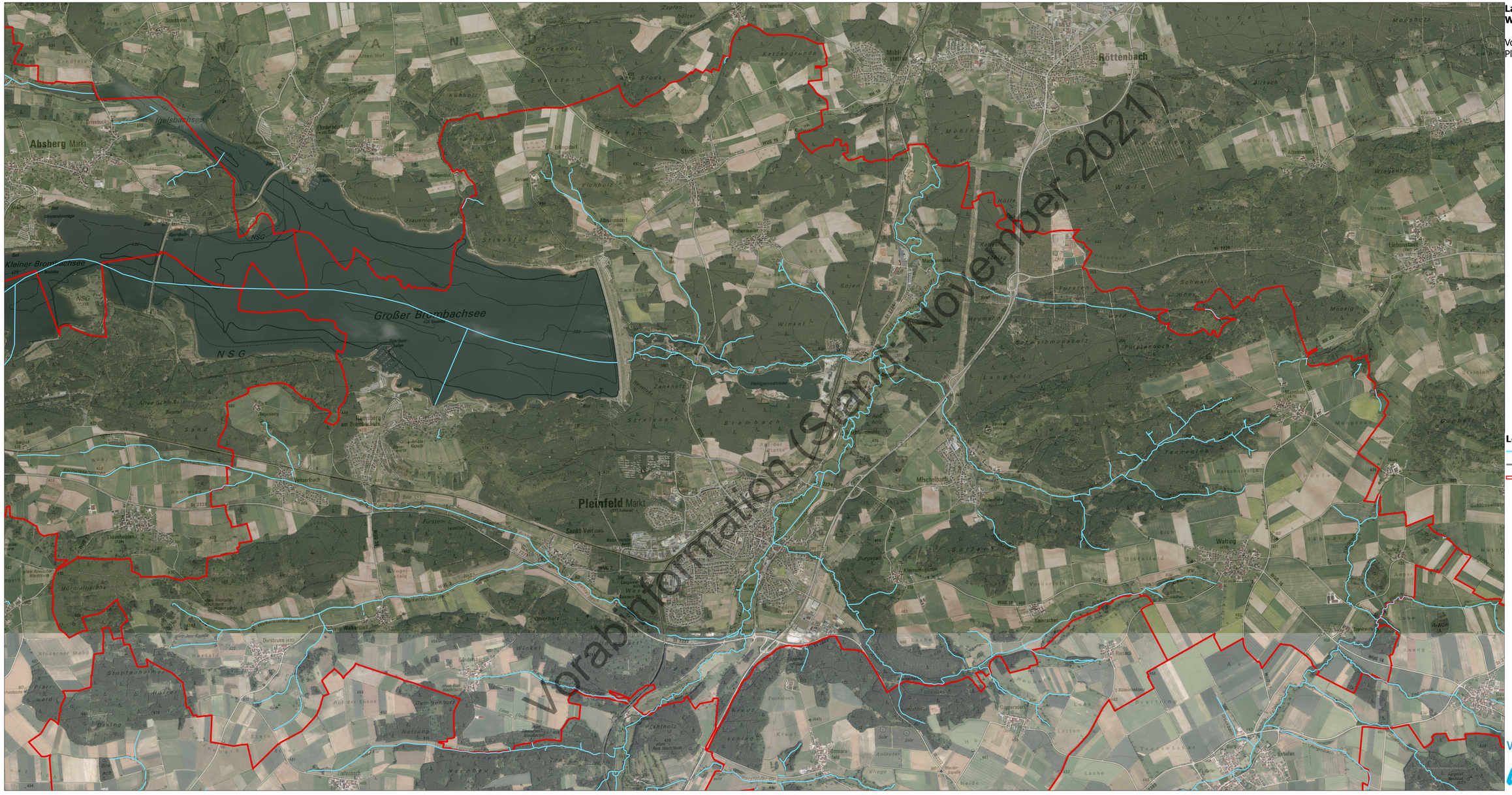

Legende

- Gewässerrandstreifenpflicht
- Verrohrung
- Gemeindegrenze

N

Maßstab: 1:10.000

0 0,25 0,5 1 Km

Wasserwirtschaftsamt Ansbach