Gewässerrandstreifen
Landkreis Ansbach

Vorläufiger Entwurf für die Gemeinde Wilburgstetten (Stand: Januar 2023)

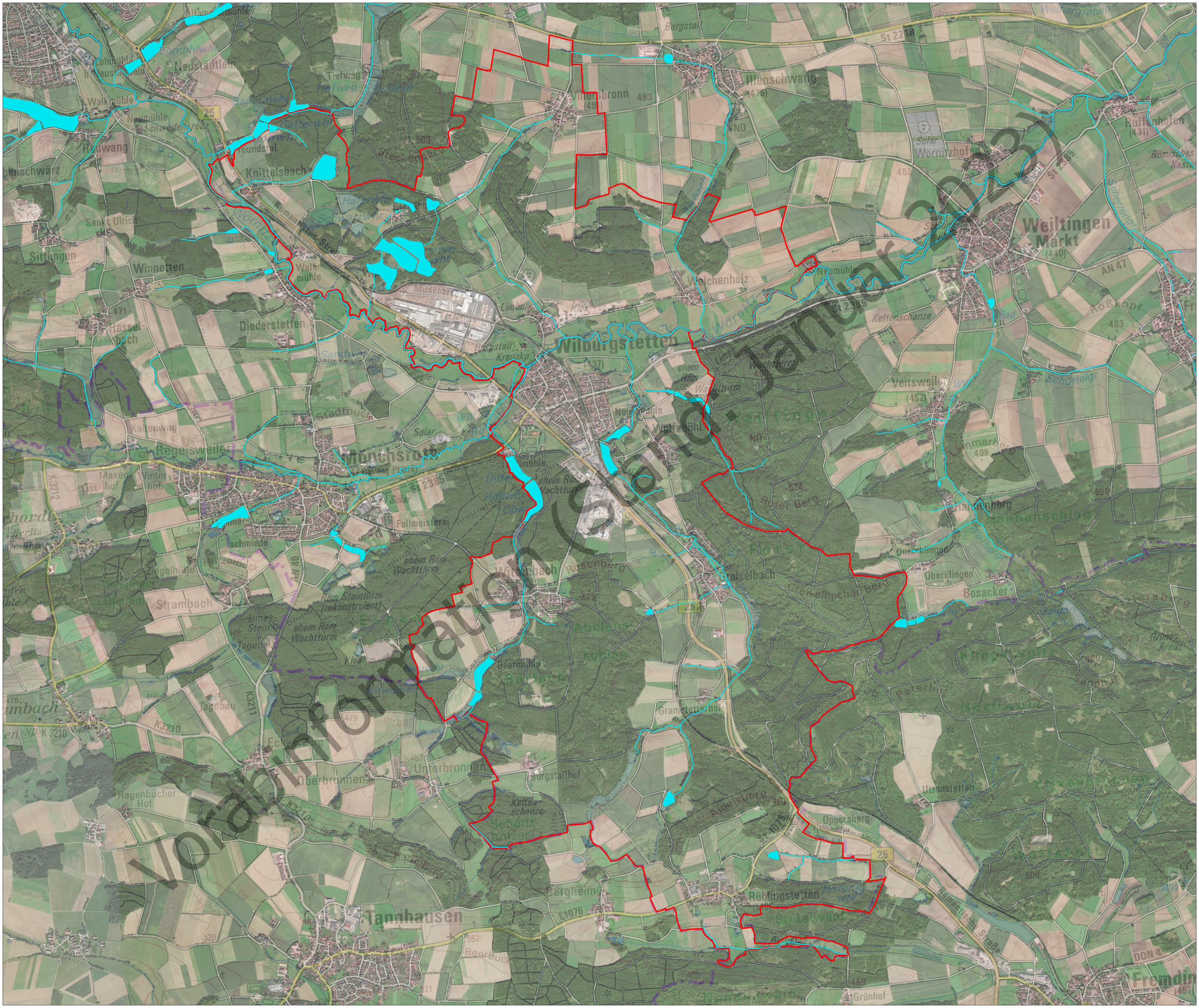

Legende

- Gewässerrandstreifenpflicht
- Verrohrung
- Gemeindegrenze

N

Maßstab: 1:7.500

0 0,2 0,4 0,8 Km

Wasserwirtschaftsamt Ansbach