Gewässerrandstreifen Landkreis Ansbach

Vorläufiger Entwurf für die Gemeinde Wettringen (Stand: Januar 2023)

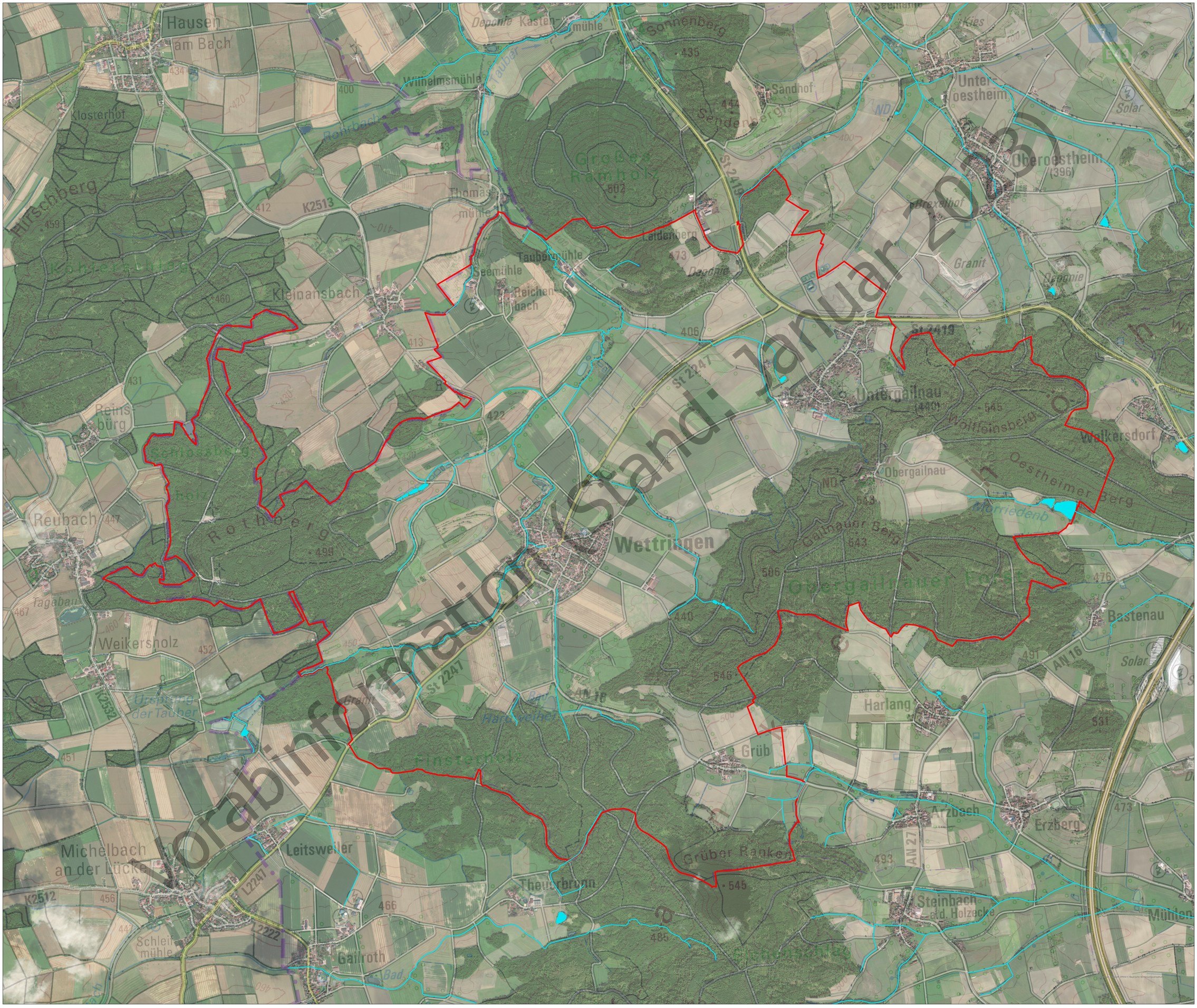

Orabinformation (Stand: Januar 2023)