Gewässerrandstreifen
Landkreis Ansbach

Vorläufiger Entwurf für die Gemeinde Röckingen (Stand: Januar 2023)

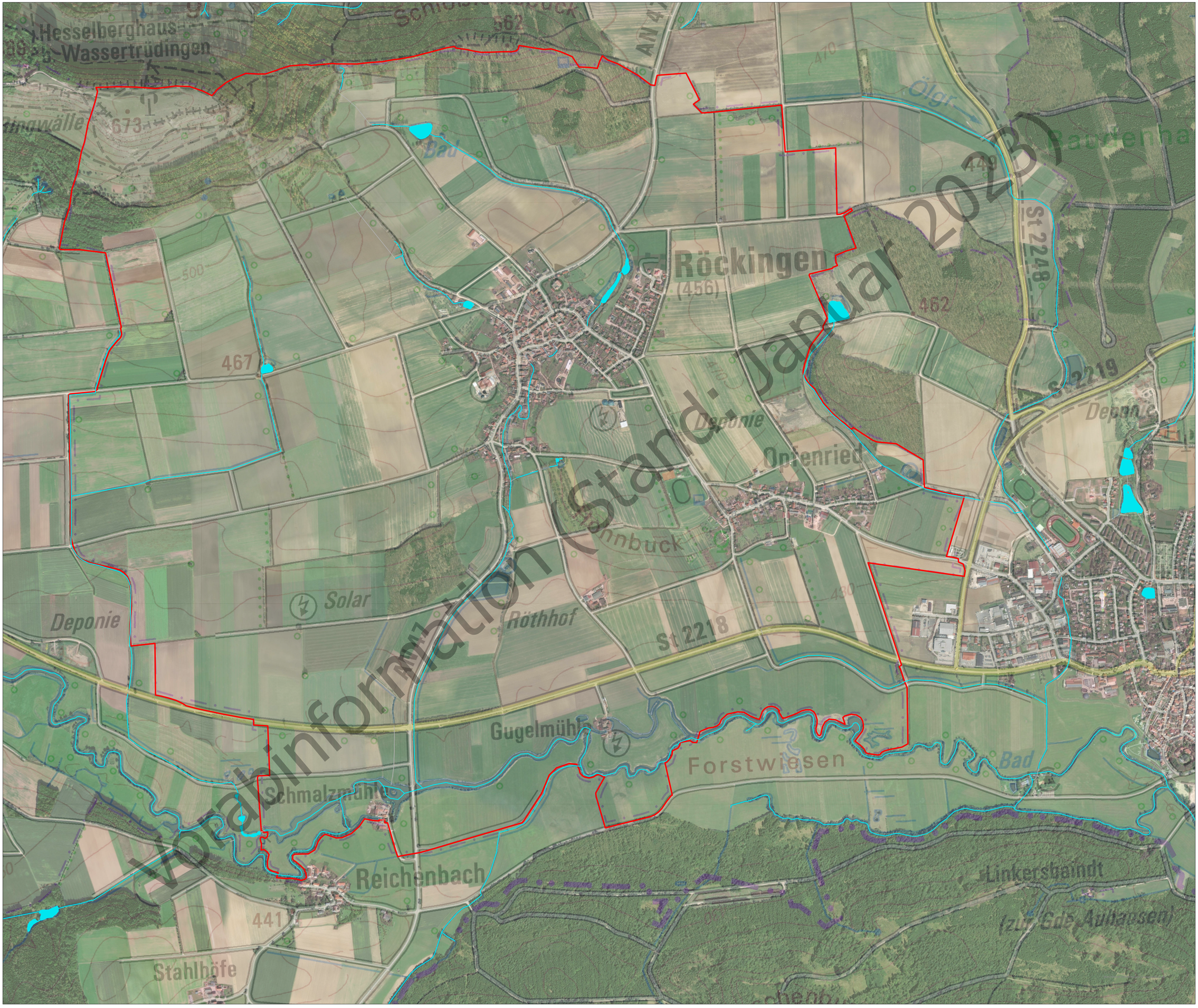

Legende

- Gewässerrandstreifenpflicht
- Verrohrung
- Gemeindegrenze

N

Maßstab: 1:3.500

0 0,07 0,15 0,3 Km

Wasserwirtschaftsamt Ansbach