Gewässerrandstreifen
Landkreis Ansbach

Vorläufiger Entwurf für die Gemeinde Langfurth (Stand: Januar 2023)

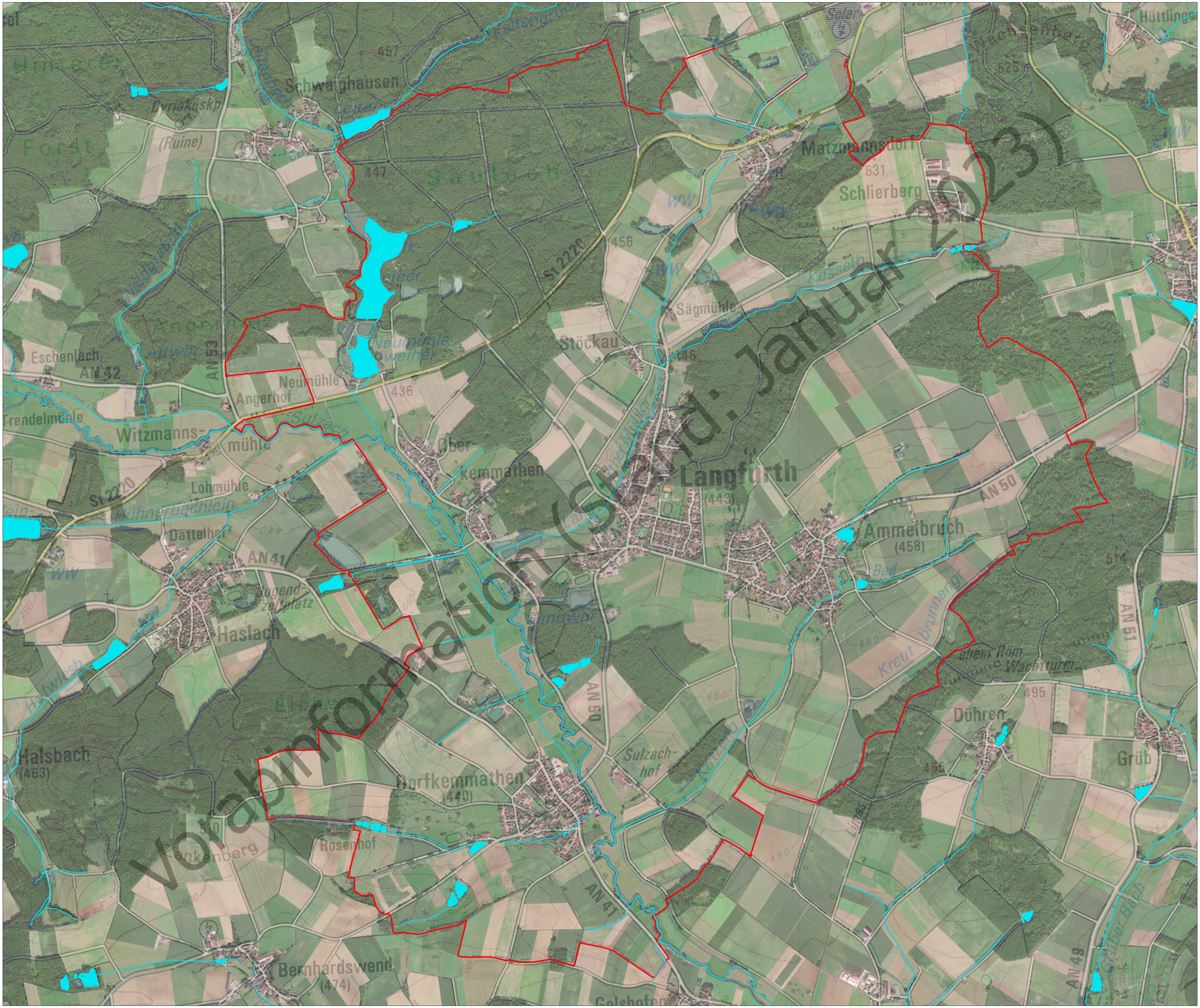

Legende

- Gewässerrandstreifenpflicht
- Verrohrung
- Gemeindegrenze

N

Maßstab: 1:5.000

0 0,13 0,25 0,5 Km

Wasserwirtschaftsamt
Ansbach