Gewässerrandstreifen
Landkreis Ansbach

Vorläufiger Entwurf für die Gemeinde Ehingen (Stand: Januar 2023)

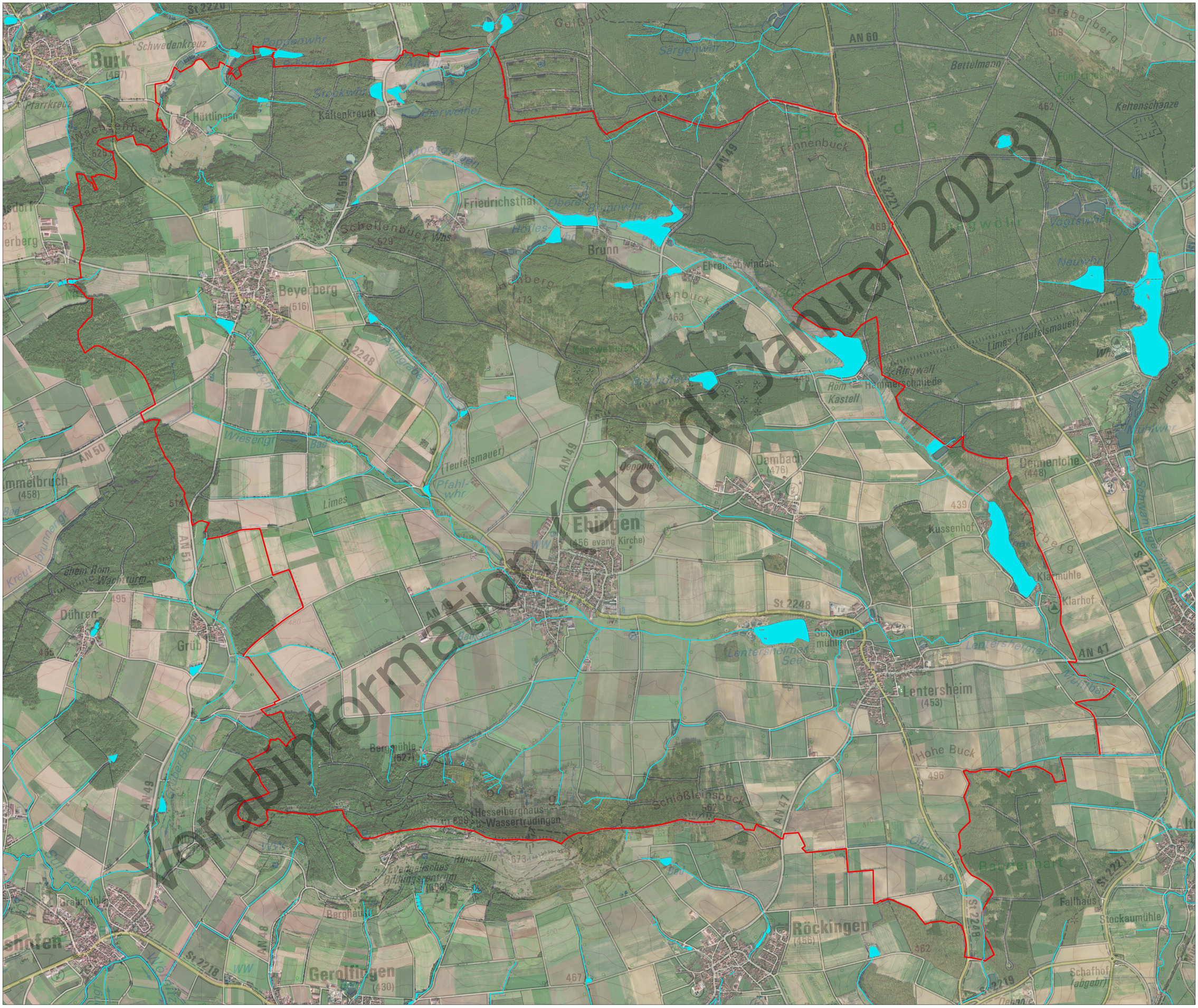

Legende

- Gewässerrandstreifenpflicht
- Verrohrung
- Gemeindegrenze

N

Maßstab: 1:7.000

0 0,17 0,35 0,7 Km

Wasserwirtschaftsamt Ansbach