# Gewässerrandstreifen
# Landkreis Ansbach

Vorläufiger Entwurf für die Gemeinde Dürrwangen (Stand: Januar 2023)

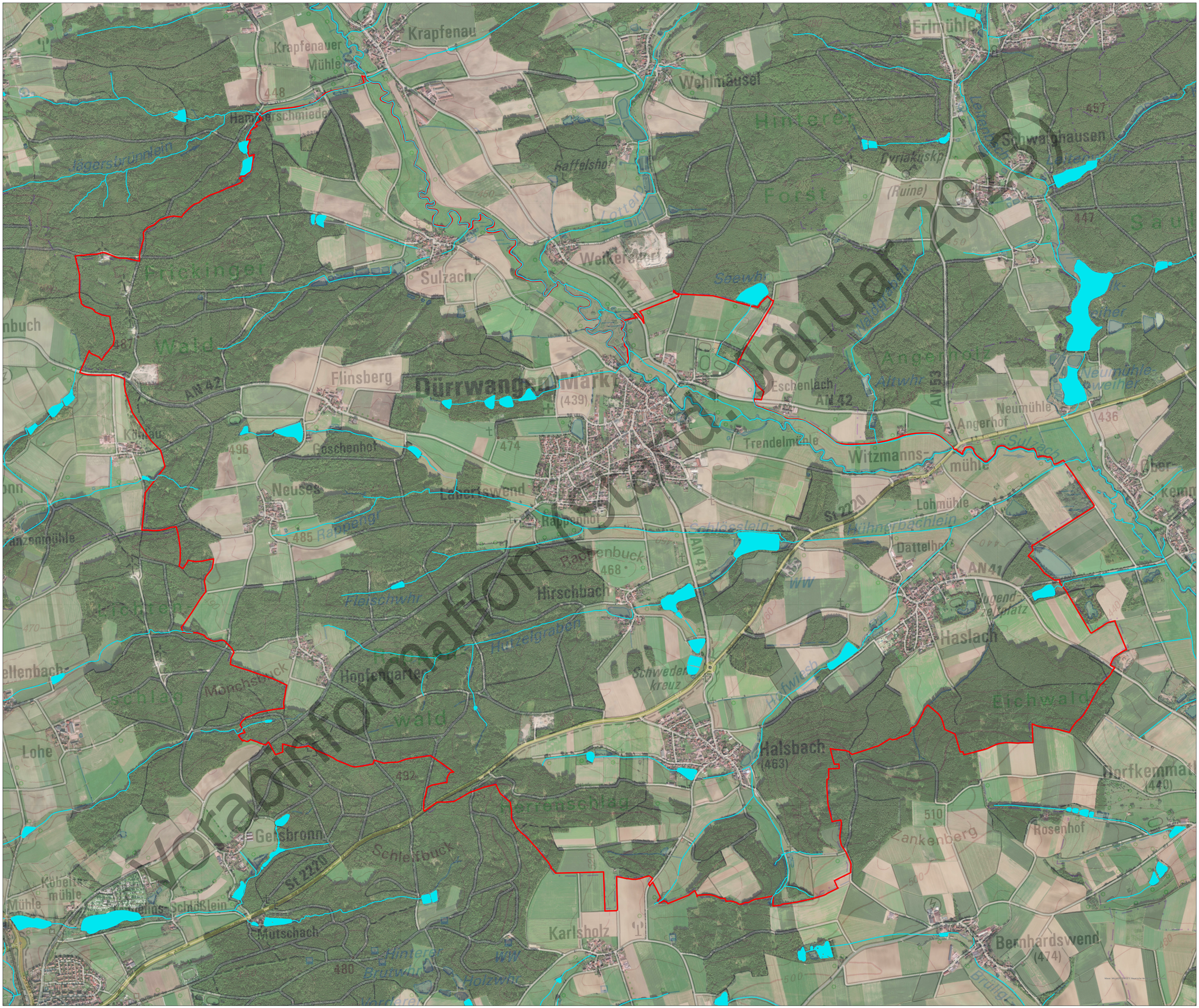


**Legende**

- Gewässerrandstreifenpflicht
- Verrohrung
- Gemeindegrenze

N

Maßstab: 1:5.500

0 0,15 0,3 0,6 Km

Wasserwirtschaftsamt Ansbach