



Praxistag am Wasserwirtschaftsamt Ansbach
Schwerpunkthemen: Wasserbau/Talsperrenbetrieb

- Wann:** 14.03.2024
- Zielgruppe:** Studierende und Absolventen/innen der Ingenieurwissenschaften (Bauingenieurwesen)
- Teilnehmerzahl:** max. 8 Studierende
- Allgemeines:** Anreise und Abreise werden von den Studierenden selbst organisiert, der Transfer im Rahmen des Programms kann vom WWA Ansbach sichergestellt werden
- Anmeldung:** bis spätestens 04.03.2024 bei
Frau Sandra Frosch
Tel. 0981/9503-206
sandra.frosch@wwa-an.bayern.de
- Treffpunkt:** Wasserwirtschaftsamt Ansbach - Seemeisterstelle Altmühlsee
Seestraße 15
91710 Gunzenhausen-Schlungenhof
- Bei Bedarf: Abholung und Transfer nach dem Praxistag zum Bahnhof Gunzenhausen - falls gewünscht, bitte bei Anmeldung angeben



Programm

Vorläufiger Tagesablauf: Änderungen möglich

09:00 – 9:30 Uhr

Begrüßung und Information zu Einstiegsmöglichkeiten in den Staatsdienst
Fahrt nach Gunzenhausen

10:00 – 12:00 Uhr

Thema: Wasserbau/Hochwasserschutz



Besichtigung und Führung
Hochwasserschutz Gunzenhausen



Thema: Wasserbau/Ökologische Umgestaltung Altmühl

Besichtigung und Führung
Ökologische Umgestaltung der Mittleren
Altmühl in Gunzenhausen

Danach:

Weiterfahrt nach Pleinfeld

12:30 – 13:00 Uhr

Mittagspause mit Imbiss und Besichtigung Infozentrum
Seenland am Brombachsee

13:00 – 14:00 Uhr

Thema: Überleitungssystem

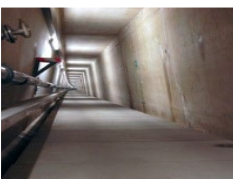

Führung durch das Kraftwerk Brombachsee
und den Kontrollgang im Damminneren



Danach:

Rückfahrt nach Gunzenhausen

14:30 – 15:30 Uhr

Thema: Überleitungssystem



Sedimentmanagement am Altmühlsee mit
Besichtigung der Absetzbecken und Führung
durch die Betriebszentrale Gunzenhausen

15:30 – 16:00 Uhr

Abschlussrunde

Wir freuen uns auf Ihren Besuch!

www.wwa-an.bayern.de